

מדריך התקנה

ה Uploader החדש של תוכנת CareLink Personal

העלאה הופכת קלה יותר

צור קשר עם הצוות הרפואי

שפרו את הביקורים

אצל הרופא

על ידי העלאה

ל- CARELINK™

הורדה חד פעמית לכל מחשב בה
ברצונך להעלות את המכשיר.



שתפו מידע עם הצוות
הרפואי שלכם



העלו נתונים
באופן קבוע



הבינו את דפוסי
הגלוקוז שלכם

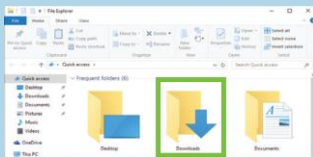

3 מצאו את הקובץ שהורדתם. פתחו את הקובץ ובחרו "Run"



2 לחצו על קישור ההורדה ובחרו מיקום לשמירת קובץ ה Uploader הסרטון

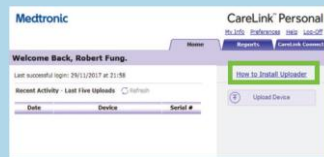

1 התחברו ל- CareLink Personal – לחצו על "כיצד להתקין את העלאת הסרטון"

התחלו בהורדת

קובץ ההתקנה

החדש של

ה- UPLOADER

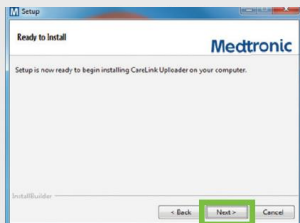

3 לחצו על "Next"

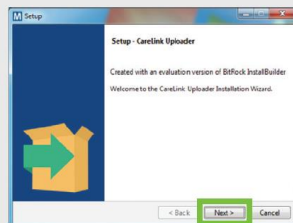

2 לחצו על "Next"

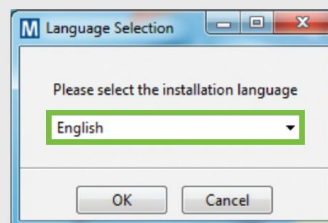

1 בחרו בשפה הרצויה

אחרי ההורדה

התקינו את קובץ

ה- UPLOADER

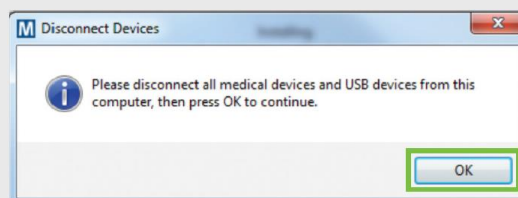

4 ודאו שה- Contour Plus Link 2.4 שלכם אינם מחוברים ולחצו על "Run" כדי להשלים את ההתקנה

עכשיו אתם מוכנים להעלות

חזרו לדף הבית האישי שלכם של CareLink כשאתם מוכנים להעלות את נתוני המשאבה או מד הסוכר שלך ל- CareLink™.

הפוך את הדף לקבלת הוראות העלאה

Medtronic



כדי להבטיח הצלחה, הכינו את הפריטים הבאים מראש

חברו את מד בסוכר Contour Plus Link 2.4 למחשב

- מקמו את המשאבה שלכם קרוב ככל האפשר למד הסוכר מסוג Contour
- שמו על מד הסוכר מקושר למשאבה



וודאו כי המשאבה שלכם מוכנה להעלאה

וודאו כי המשאבה לא נמצאת על אף אחד מהמצבים האלו



- לא בבסיס זמני
- לא במצב של התראה פעילה
- לא במהלך בולוס
- לא במצב של סוללה מתרוקנת

ארבעה צעדים ראשונים להוספת משאבה חדשה או מד-סוכר

- 1** בחרו משאבה או מד סוכר
- 2** בחרו את סוג המשאבה / בחרו את מד הסוכר אם ברצונכם להעלות מידע ממד הסוכר בלבד
- 3** הזינו את המספר היסודי (SN) של המשאבה
- 4** וודאו שהמשאבה מוכנה להעלאה / וודאו כי מד הסוכר מוכן להעלאה

4 לחצו על "Add Meter" (הוסף מד סוכר) / לחצו על "Add Pump" (הוסף משאבה)

מידע בטיחות: תוכנת CareLink™

תוכנת CareLink מיועדת לשימוש ככלי משלים לסייע בניהול הסוכרת ואין להסתמך עליה באופן בלעדי.

מדטרוניק טריידינג בע"מ
כתובת: המדע 10 הרצליה פיתוח
טלפון: 09-9724400
שירות לקוחות סוכרת: 09-9724489
פקס: 09-9724430

© Medtronic 2018. כל הזכויות שמורות.
Further, Together Medtronic, לוגו Medtronic, כל סימנים מסחריים של Medtronic. כל המותגים האחרים הם סימנים מסחריים של חברת מדטרוניק, M17620-011 201701001950

שלב 1 / **שלב 1**

בחר מכשיר

- וודאו כי המכשיר מוכן להעלאה
- לחצו על "Upload Now" (העלה כעת)

שני צעדים פשוטים להוספת משאבה חדשה או מד-סוכר

קשר את החשבון שלך עם הצוות הרפואי

